

Punti di contatto

Se hai bisogno di ulteriori informazioni, abbiamo attivato i seguenti punti di contatto, presidiati da nostri tecnici, che saranno operativi nei mesi di ottobre e novembre.

VILLA DI BAGGIO:

Presso Ex Scuola Elementare Villa di Baggio
6 e 20 ottobre e 3 novembre dalle ore 10,00 alle ore 12,00
14 e 28 ottobre e 11 novembre dalle ore 14,00 alle ore 16,00

BAGGIO:

Presso Associazione Pro Loco Baggio
Via di Baggio Montanina, 6C
7 e 21 ottobre e 4 novembre dalle ore 14,00 alle ore 16,00
13 e 27 ottobre e 10 novembre dalle ore 10,00 alle ore 12,00

Contact Center:
055 43 80 444



WWW.ARERA.IT

Inquadrare il QR Code per consultare la lista dei fornitori presenti sul territorio comunale.

www.toscanaenergia.eu



Da gpl a metano: la trasformazione della rete Villa di Baggio - Baggio

Ti informiamo che entro la **fine di novembre** completeremo i lavori per la trasformazione da GPL a metano delle reti attualmente di proprietà di Beyfin

L'intervento prevede l'interruzione della fornitura per il tempo strettamente necessario a portare a termine le operazioni tecniche (si prevedono dai 3 ai 5 giorni). Una volta che sarai raggiunto dal metano, sarai approvvigionato da una fonte energetica sicura, economica e sostenibile.

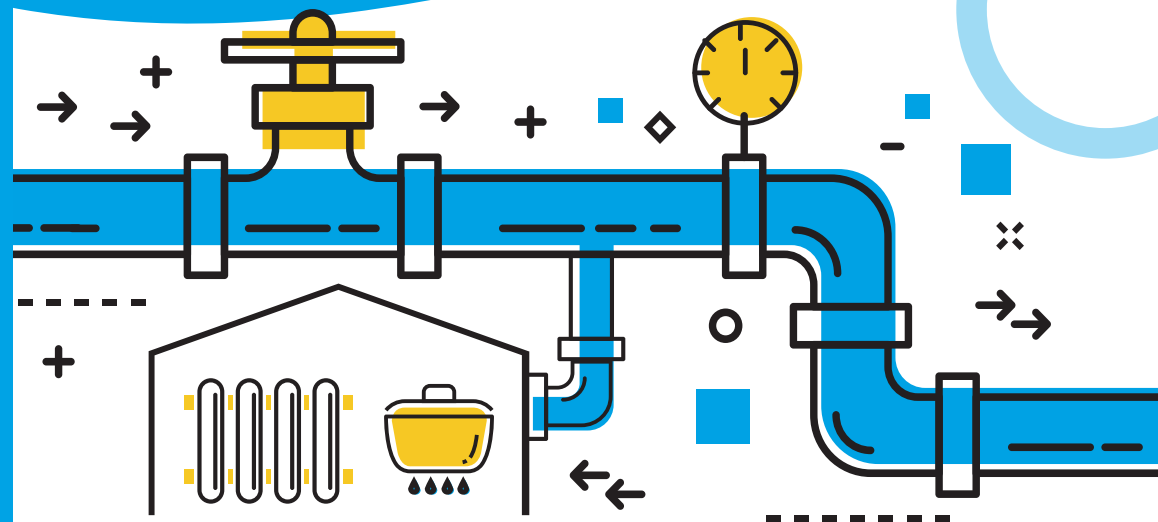

Cosa cambierà?

- Il tuo misuratore a GPL sarà sostituito con un nuovo misuratore elettronico.
- L'odore che percepisci in caso di dispersioni sarà forte e sgradevole e ti permetterà quindi di individuarle rapidamente.

Se sei allacciato all'attuale rete a GPL non sosterrai alcun costo per l'intervento di trasformazione eseguito fino al tuo contatore.

Cosa fare per utilizzare il metano?

1 SCEGLIERE LA SOCIETÀ DI VENDITA

Con la liberalizzazione del mercato del gas, puoi scegliere liberamente da quale fornitore comprare il gas. Per consultare i fornitori presenti sul territorio comunale **visita il sito www.arera.it alla sezione Consumatori/Ricerca operatori.**

Dopo che ti sarà comunicato tramite lettera il codice del nuovo PdR (Punto di Riconsegna) a metano, di 14 cifre, potrai contattare la società di vendita che hai scelto.

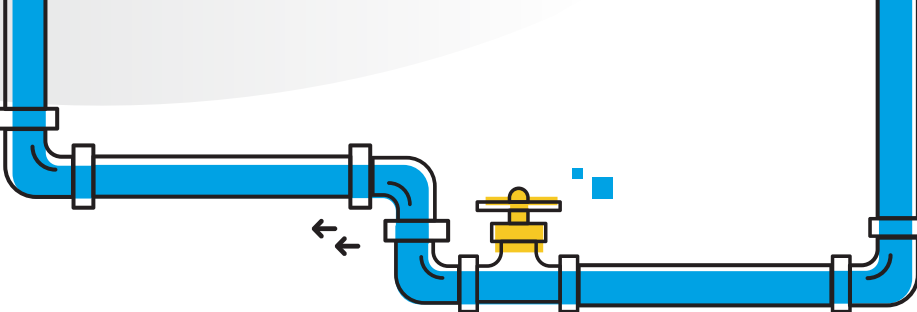

2 SCEGLIERE UN INSTALLATORE

È necessario fare alcune trasformazioni degli impianti interni (ugelli dei fornelli del piano cottura, dello scaldacqua, della caldaia di riscaldamento). I costi di questi interventi sono a tuo carico e devono essere realizzati da un installatore regolarmente iscritto alla Camera di Commercio e abilitato. La qualifica dell'installatore è importante perché dovrà produrre la documentazione necessaria all'attivazione dell'impianto.

3 COMPILARE LA DOCUMENTAZIONE NECESSARIA

La società di vendita ti fornirà la documentazione da compilare:

- Allegato H/40 a cura del cliente finale
- Allegato I/40 + doc. tecnica a cura dell'installatore

Potrai consegnare la documentazione a un nostro incaricato, oppure inviarla in formato digitale, dopodiché sarà sottoposta ad accertamento. Soltanto in caso di esito positivo sarà attivata la fornitura.

